

odc. a-HP1

Podziałka 1:100/200

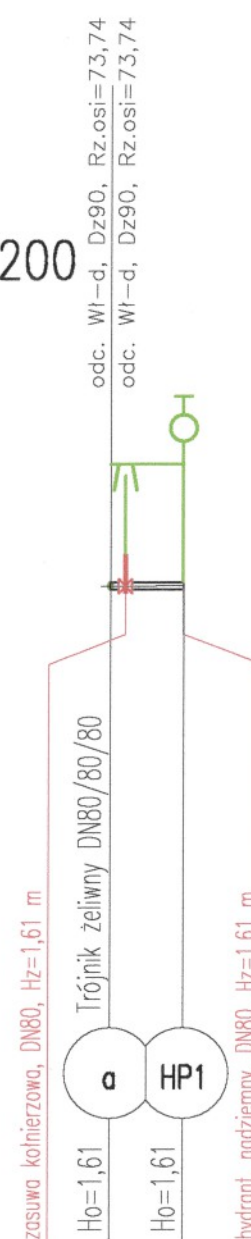

	ZOSUWO	Ho=	Ho=
P.p.=65,00			
Rzędna istniejącego terenu	75,35	75,35	
Rzędna osi proj. rurociągu	73,74	73,74	
Zagłębienie osi od terenu istn.	1,61	1,61	
Długość odcinka		0,4	1,5
Proj. spadek rurociągu, odległość			1,9
Proj. średnica zewnętrzna, materiał			L=1,9 i=0,2 % Dz90 PVC
Hektometr i odległości		00	1,9

odc. d-HP2

Podziałka 1:100/200

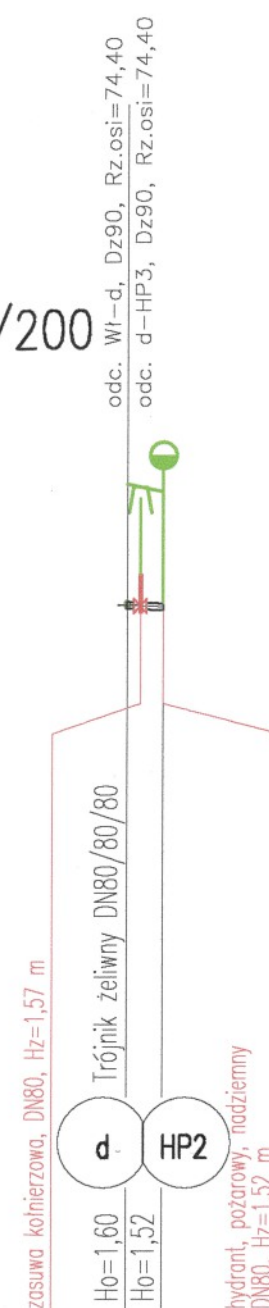

	ZOSUMOWO	Ho=	Ho=
P.p.=65,00			
Rzędna istniejącego terenu		76,00	75,90
Rzędna osi proj. rurociągu		74,40	74,38
Zagłębienie osi od terenu istn.		1,60	1,52
Długość odcinka		0,40,6	1,0
Proj. spadek rurociągu, odległość			i=2,0 % L=1,0
Proj. średnica zewnętrzna, materiał			Dz90 PVC
Hektometr i odległości		00	1,0

odc. g-HP4

Podziałka 1:100/200

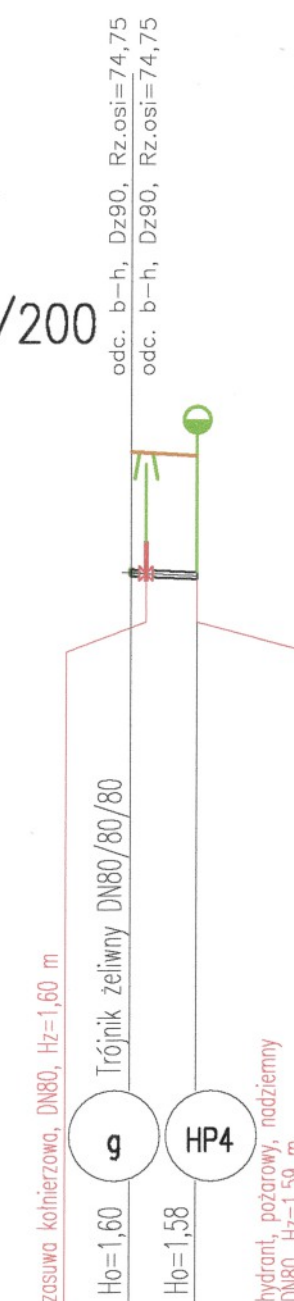

	ZOBUSZ	H0=1	H0=1
P.p.=65,00			
Rzędna istniejącego terenu		76,35	76,30
Rzędna osi proj. rurociągu		74,75	74,72
Zagłębienie osi od terenu istn.		1,60	1,58
Długość odcinka		0,4	1,3
		1,7	
Proj. spadek rurociągu, odległość		i=2,0 %	
		L=1,7	
Proj. średnica zewnętrzna, materiał		Dz90	PVC
Hektometr i odległości		00	1,7

odc. 1-HP5

Podziałka 1:100/200

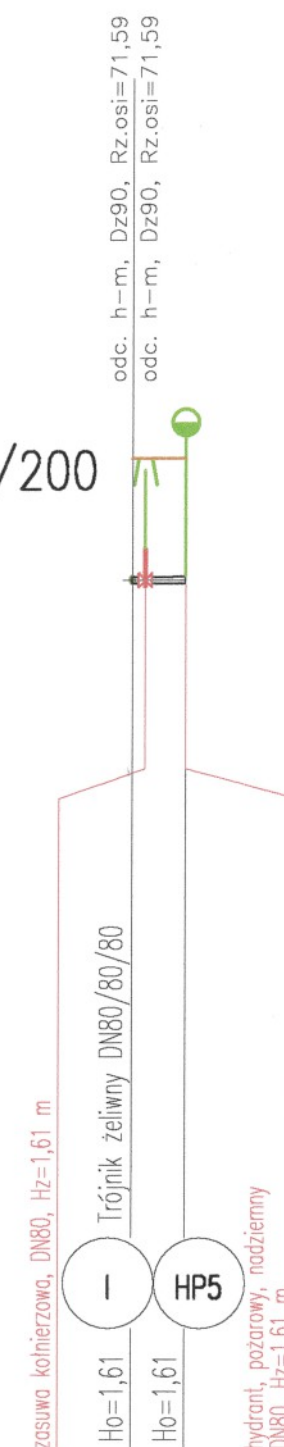

	ZOBUSZ	Ho=1	Ho=
P.p.=60,00			
Rzędna istniejącego terenu		73,20	73,20
Rzędna osi proj. rurociągu		71,59	71,59
Zagłębienie osi od terenu istn.		1,61	1,61
Długość odcinka		0,4	1,1
			1,4
Proj. spadek rurociągu, odległość			$i=1,4$
			$i=0,2 \%$
Proj. średnica zewnętrzna, materiał			Dz90 PVC
Hektometr i odległości		00	1,4

Starostwo Powiatowe
we Włocławku

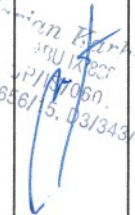
OBJEKT:	Projektowanie instalacji Sanitarnych, Nadzór - kierowanie wykonawstw instalacji sanitarnych Marian Karkowski, Wodławek, ul. Pogodna 1/158, tel. 721 295 325	
	Sieć wodociągowa	
ADRES:	Stary Brześć Kolonia, gm. Brześć Kujawski: dz. nr 9; 41; 90; 128/1; 135/2; 136; obręb ewid. 0025 Stary Brześć Kolonia : Id 041804_5.0025.9; 041804_5.0025.41; 041804_5.0025.90; 041804_5.0025.128/1; 041804_5.0025.135/2; 041804_5.0025.136	
TEMAT RYSUNKU	Sieć wodociągowa - profil podłużny	
PROJEKTANT:		
DATA: 12.10.2022r.	SKALA: 1:100/200	NR RYS.: 6